



BRIDA

BADAN RISET
DAN INOVASI DAERAH

MANAJEMEN KAJIAN BERBASIS BUKTI

KEPALA BADAN RISET DAN INOVASI DAERAH
PROVINSI SULAWESI TENGGARA

Dra. Hj. ISMA. M.Si

RAKORTEK BRIDA
INDONESIA RESEARCH AND INNOVATION (InaRI) EXPO 2024
Jakarta, 7 Agustus 2024



DASAR HUKUM



BRIDA
BADAN RISET
DAN INOVASI DAERAH





01

BISNIS PROSES KEGIATAN RISET





TAHAP I
Penerimaan Proposal
dan Penilaian Substansi



Tahap Pertama dalam Pelaksanaan Riset

- Pendaftaran proposal baik dari peneliti internal & eksternal;
- Sekretariat Tim Penjamin Mutu (TPM) BRIDA menerima proposal;
- Tim Penjamin Mutu (TPM) BRIDA menyeleksi proposal berdasarkan Permendagri 17 Tahun 2016 yang sesuai dengan tema prioritas yang ditetapkan;
- Penilaian Subtansi proposal melalui sidang Majelis Pertimbangan (MP) & mengkoordinasikannya dengan Perangkat Daerah;
- BRIDA menyusun dokumen Rencana Kerja Anggaran (RKA) untuk proses penganggaran untuk proposal yang terpilih.



TAHAP II
Penganggaran dan
Penentuan Skema

Tahap Kedua dalam Pelaksanaan Riset

- Program & Kegiatan dalam dokumen RKA dituangkan dalam dokumen APBD BRIDA;
- Penganggaran kegiatan riset yang tertuang dalam dokumen DPA;
- Inspektorat melakukan review pada dokumen Kerangka Acuan Kerja (KAK) dan RAB ;
- BRIDA Memutuskan penentuan Skema;
- BRIDA & Peneliti yang telah ditetapkan menyepakati untuk menandatangani dokumen KONTRAK;
- Skema Swakelola yang dilaksanakan BRIDA terdiri dari (Swakelola tipe 1, swakelola tipe 2, swakelola tipe 3 & swakelola tipe 4).

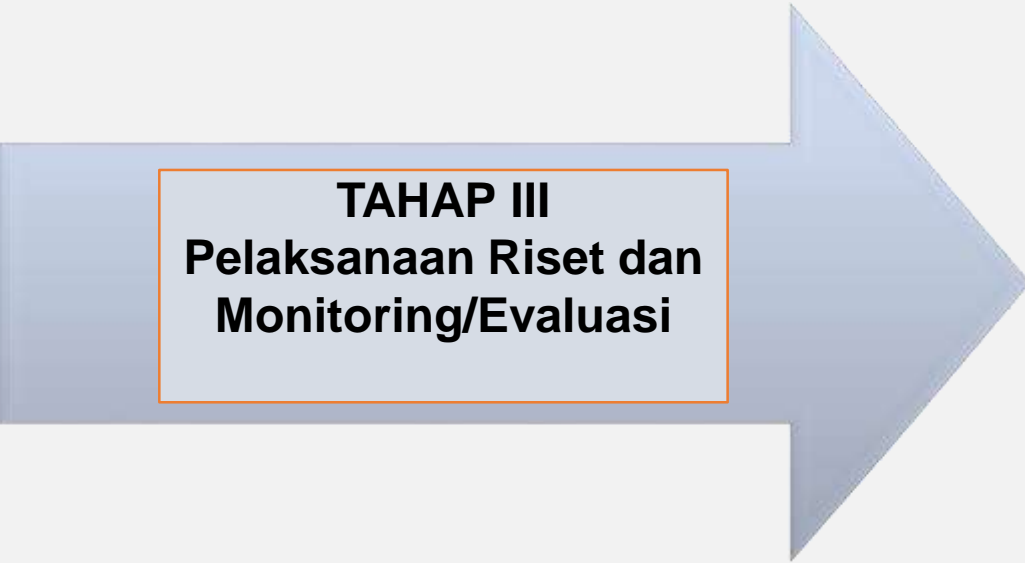

TAHAP III
Pelaksanaan Riset dan
Monitoring/Evaluasi

Tahap Ketiga dalam Pelaksanaan Riset

- Pelaksanaan riset oleh tim pelaksana/peneliti yang telah ditetapkan (pengumpulan data, penyusunan laporan dan seminar hasil penelitian) ;
- Tim pelaksana/peneliti melaporkan pertanggungjawaban administrasi penggunaan anggaran kepada BRIDA;
- Tim pelaksana/peneliti melaporkan dokumen hasil penelitian kepada BRIDA baik dalam bentuk softcopy maupun hardcopy;
- BRIDA melakukan monitoring dan evaluasi terhadap pelaksanaan kegiatan;
- Pelaksanaan kegiatan riset selesai.

BAGAN BISNIS PROSES KEGIATAN RISET



BRIDA

BADAN RISET
DAN INOVASI DAERAH

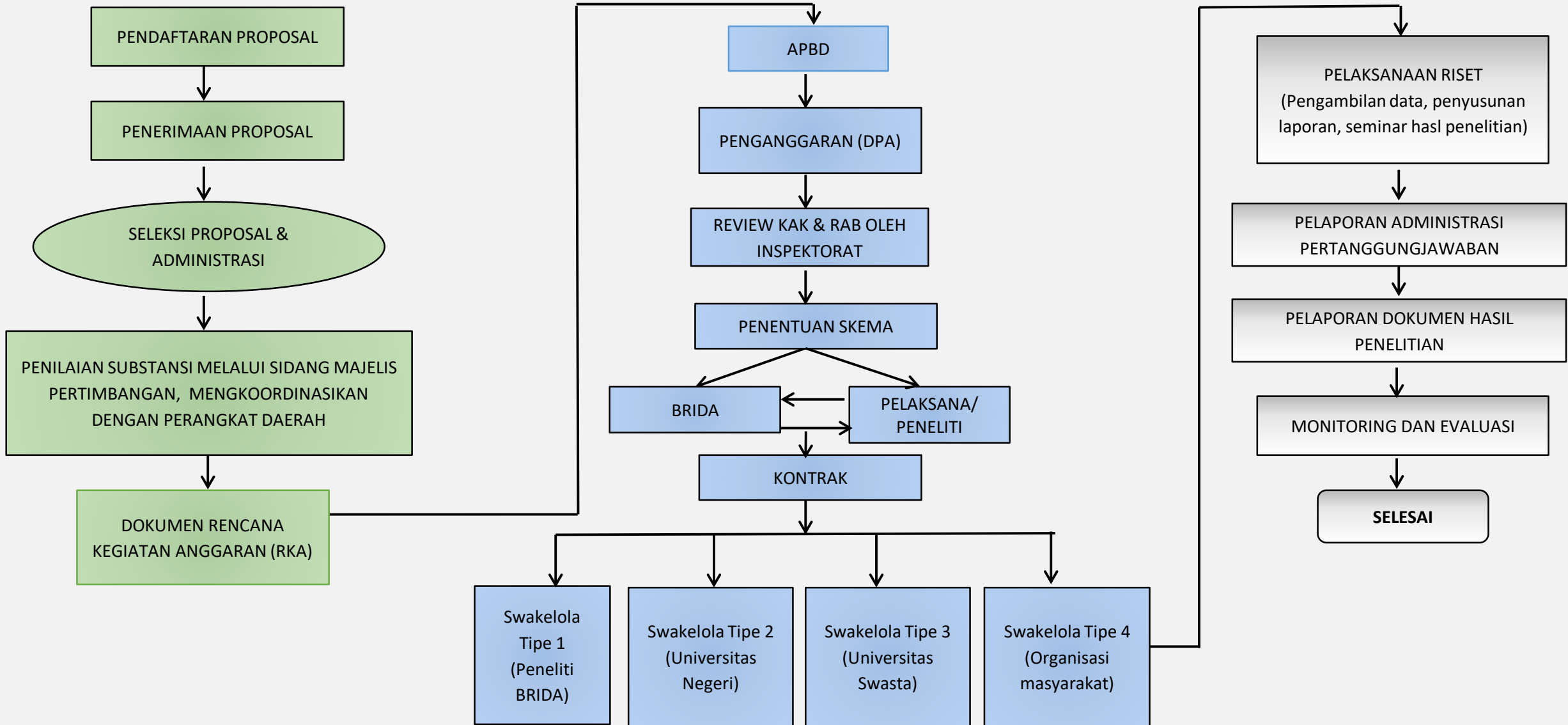



02

PRINSIP DAN METODE



- Pendekatan dalam pengambilan keputusan manajerial KEPALA BRIDA **Berdasarkan regulasi/peraturan yang sesuai dengan tupoksi BRIDA;**
- Pembagian kerja sesuai kompetensi ;
- Memperhatikan wewenang dan tanggungjawab;
- Mengedepankan disiplin;
- Pelaksanaan tanggungjawab berdasarkan hierarki;
- Mengutamakan ketertiban baik dalam administrasi maupun implementasi teknis pelaksanaan kegiatan.



- Mengedepankan proses demokratis : bersedia melibatkan bawahan dalam proses pengambilan keputusan dan kebijakan, membuka ruang diskusi dalam proses perencanaan anggaran.
- Menggunakan metode birokratis : segala keputusan berdasarkan peraturan/regulasi yang menjadi acuan Tupoksi Organisasi.
- Mengantisipasi dampak buruk dengan manajemen resiko: manajemen resiko yang dimaksud khususnya dalam pertanggungjawaban administrasi & keuangan seluruh pelaksanaan program dan kegiatan BRIDA.
- Melakukan pendampingan, monitoring dan evaluasi secara berkala kepada kinerja bawahan: dengan melakukan kontrol serta pengecekan yang rutin terhadap penugasan atasan kepada bawahan.

03

**PELAKSANAAN KEGIATAN
KELITBANGAN**



Dasar: LKPP No.12 tahun 2021



BRIDA

BADAN RISET
DAN INOVASI DAERAH

Contoh: Kegiatan Kelitbangan Tahun 2023	Tenaga Ahli Kelitbangan	Tipe Swakelola
Kegiatan Penyusunan Rencana Induk dan Peta Jalan Pemajuan Riset dan Inovasi Provinsi Sulawesi Tenggara Tahun 2024-2026	BRIDA Provinsi Sulawesi Tenggara.	TIPE (I)
Master Plan Pembangunan Pertanian Tanaman Pangan Berbasis Komoditi Unggulan Daerah Provinsi Sulawesi Tenggara	Universitas Haluoleo.	TIPE (II)
Analisis Kebijakan Mutu Pendidikan Era Pandemi Covid-19 Di Sulawesi Tenggara	Institut Agama Islam Negeri (IAIN).	TIPE (II)
Penyusunan Atlas Pariwisata Bahari Provinsi Sulawesi Tenggara Berbasis WEB-GIS	Universitas Muhammadiyah Kendari	TIPE (III)
Produk Herbal Antidiabetes Terstandar Dari Serbuk Instan Teh Asli Kendari (TAK)	Korps Alumni Himpunan Mahasiswa Islam.	TIPE (IV)

Lanjutan...



Identifikasi Masalah

Menentukan Masalah Spesifik Yang Perlu dijawab Melalui Riset



Pengumpulan Bukti

Pengumpulan Bukti riset yang valid dan dapat diandalkan yang mendukung proses pengambilan keputusan identifikasi masalah



Evaluasi Bukti

Peninjauan kritis terhadap metodologi riset, keakuratan data, relevansi temuan untuk konteks spesifik organisasi



Integrasi Bukti

Hasil evaluasi bukti/hasilriset yang digunakan untuk menginformasikan opsi keputusan yang tersedia dan memandu arah strategis organisasi



Implementasi Keputusan

Pelaksanaan rencana tindakan yang didasarkan pada bukti hasil riset, serta alokasi sumber daya yang diperlukan untuk mendukung implementasi kinerja



Evaluasi Hasil

Pengukuran kinerja terhadap indikator kunci, analisis umpan balik, dan penyesuaian strategi riset berdasarkan temuan evaluasi



04

DUKUNGAN ORGANISASI



1. TATA KELOLA & PENDANAAN RISET



BRIDA
BADAN RISET
DAN INOVASI DAERAH

1. Tata Kelola Dokumentasi Hasil Kelitbangan

2. Penerapan Tata Kelola Riset Yang Baik & Sesuai Aturan



3. Akuntabilitas Penerbitan secara berkala buletin dan jurnal BRIDA





Integrasi Pendekatan Hubungan
Timbal Balik Dalam Usaha
Menghubungkan Pengetahuan
Ke Kebijakan



Pendekatan Prinsip Pentahelix :
Academics, Business, Government,
Community, Media (ABGCM)

2.KOLABORASI DAN MANAJEMEN PENGETAHUAN



BRIDA
BADAN RISET
DAN INOVASI DAERAH



1. Diklat Jabatan
Fungsional

2. Peningkatan Peran Tenaga SDM
Fungsional (Peneliti, Perekayasa &
Analisis Kebijakan) Sebagai Perantara
Pengetahuan di Lingkungan ASN &
Masyarakat

3. Bimtek Indeks Inovasi
Daerah (IID) & Indeks Daya
Saing Daerah (IDSD)





Penyusunan Dokumen Policy Brief



Implementasi Siklus Pengetahuan
Ke Kebijakan Yang Lebih Baik
Di Tingkat Lokal

3.PRODUKSI PENGETAHUAN



BRIDA
BADAN RISET
DAN INOVASI DAERAH



Workshop / Forum
Kelitbangan



Jurnal Online
(Open Journal System)
<https://ojs.brida.sultraprov.go.id/index.php/formasi>



Diseminasi Hasil Riset
(Website)
<https://brida.sultraprov.go.id/>

Lomba Inovasi (Klinik Inovasi)

<https://klinikinovasi.brida.sultraprov.go.id/>



Hak Kekayaan Intelektual (HKI)

Indikasi Geografis





“
Apa kalkulus inovasi? Kalkulus inovasi
sangat sederhana: Pengetahuan
mendorong inovasi, inovasi mendorong
produktivitas, produktivitas mendorong
pertumbuhan ekonomi” “

- Dra. Hj. ISMA, M.Si
Kepala Brista Prov. Sultra

Terima Kasih